

Scuola di Counseling Relazionale

PREVENIRE é POSSIBILE

"Il questionario Tutorial
personologico"

PREPOS CROTONE

Carmela Mantegna

QUESTIONARIO DI ARTIGIANATO EDUCATIVO

di PREVENIRE E' POSSIBILE

QUESTIONARIO ARTIGIANATO EDUCATIVO

QUESTIONARIO DI ARTIGIANATO EDUCATIVO di PREVENIRE E' POSSIBILE

Compilato da: AA1. Sigla del compilatore_____ AA2 Età_____ AA3 Sesso_____

Istituto_____ Città_____

EVIDENZIO LE RISPOSTE!

NEL RAPPORTO CON GLI ALTRI

- AB1) La mia ansia è causata dalla fatica di tenere tutto sotto controllo
- AB2) Controllo con frequenza dove sono e cosa fanno le persone a cui voglio bene
- AB3) Sono capace ad esercitare il potere in un gruppo
- AB4) Diffido dell' apparenza
- AB5) Gli altri dicono che ho una certa autorità
- AB6) Mi difendo sempre quando sono criticato

QUESTIONARIO DI ARTIGIANATO EDUCATIVO

di PREVENIRE E' POSSIBILE

AH8) Le persone mi considerano un amico affettuoso ma un po' invadente

AH9) Mi accorgo quando non sono accettato dagli altri dal fatto che dicono che sono troppo insistente

AH10) Nel mio tempo libero preferisco stare con le persone che mi vogliono bene e me lo dimostrano

AH n__ PUNTI

NEL RAPPORTO CON IL MONDO

BB1) Non mi piacciono le storie imprevedibili

BB2) Non sopporto il disordine e la confusione

BB3) Tengo con cura i gioielli e gli oggetti preziosi che possiedo

BB4) Bisogna rispettare la gerarchia sociale

BB5) Mi piace avere un ambito definito entro cui operare

BB6) Preferisco programmare piuttosto che improvvisare

BB7) I viaggi organizzati eliminano spiacevoli imprevisti

BB8) Se un progetto non è fattibile e concreto vuol dire che è sbagliato

QUESTIONARIO DI ARTIGIANATO EDUCATIVO

di PREVENIRE E' POSSIBILE

NEL RAPPORTO CON SE STESSO

- CB1) Sono una persona concreta che sa farsi valere
- CB2) Ho problemi a mostrare il mio lato più debole
- CB3) Prima di prendere una decisione faccio sempre i miei conti
- CB4) Mi piace dare ordine ai miei pensieri
- CB5) Elaboro con cura le mie strategie di azione
- CB6) Rimuovo prontamente ricordi spiacevoli
- CB7) Mi preoccupa di difendere la mia posizione
- CB8) E' molto facile per me essere un buon organizzatore
- CB9) Quando è necessario difendersi bisogna essere decisi
- CB10) Se la mia immagine non è a posto preferisco rinviare un appuntamento

CB n_____ PUNTI

CC1) Sono capace di mettere in moto molte cose con entusiasmo

QUESTIONARIO DI ARTIGIANATO EDUCATIVO

di PREVENIRE E' POSSIBILE

| | AVARO | RUMINANTE | DELIRANTE | SBALLONE | APATICO | INVISIBILE | ADESIVO | TOT |
|--------|-------|-----------|-----------|----------|---------|------------|---------|-----|
| altri | | | | | | | | |
| mondo | | | | | | | | |
| se | | | | | | | | |
| totali | | | | | | | | |
| | | | | | | | | |

**Riportare i punteggi relativi ad ogni tipologia
personologica e ad ogni ambito**

QUESTIONARIO DI ARTIGIANATO EDUCATIVO

di PREVENIRE E' POSSIBILE

**Cliccare
sul pulsante
START**

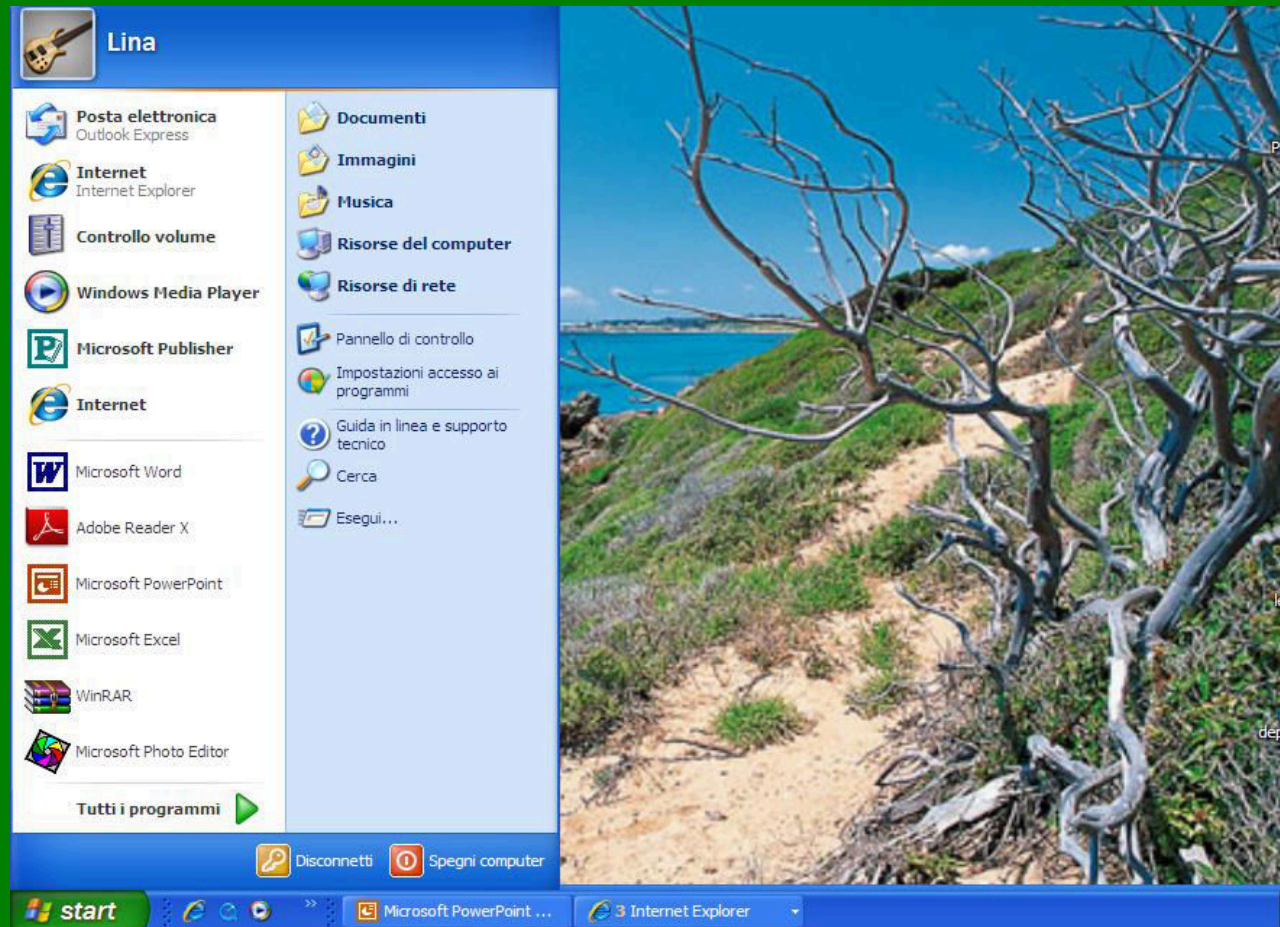

QUESTIONARIO DI ARTIGIANATO EDUCATIVO

di PREVENIRE E' POSSIBILE

Cliccare
su
Tutti i
programmi

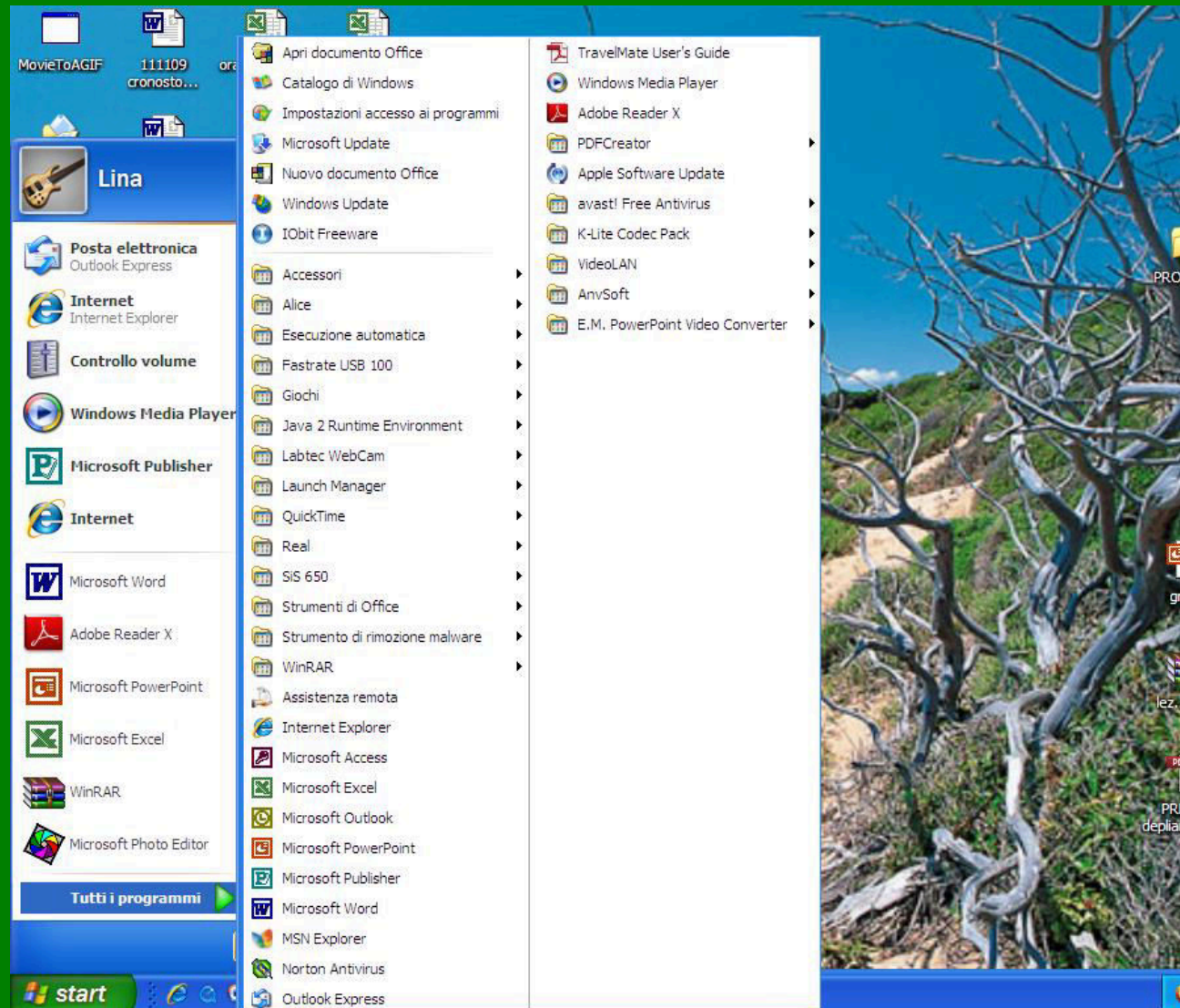

QUESTIONARIO DI ARTIGIANATO EDUCATIVO

di PREVENIRE E' POSSIBILE

**Cliccare
su
Microsoft Excel**

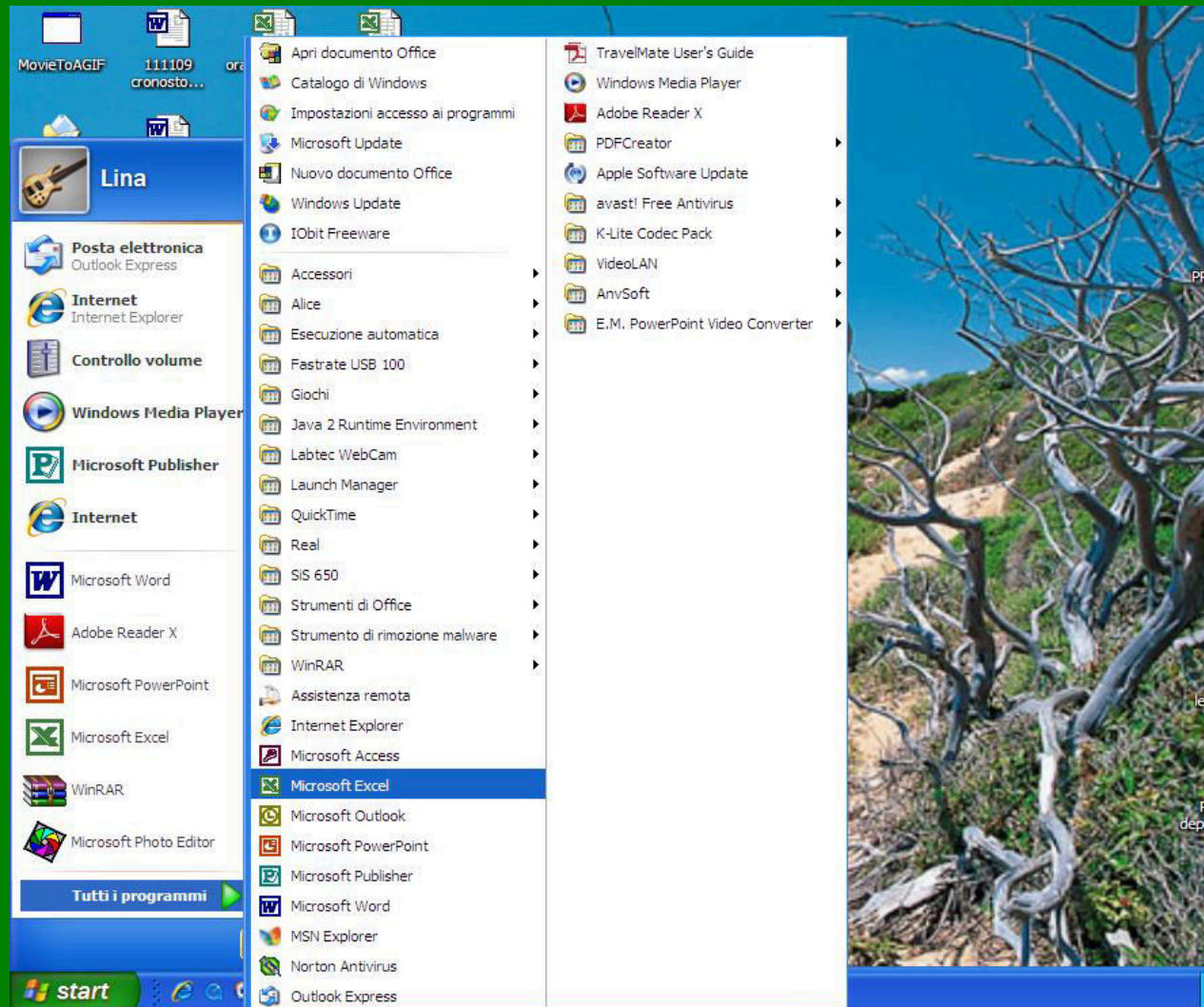

QUESTIONARIO DI ARTIGIANATO EDUCATIVO

di PREVENIRE E' POSSIBILE

**Aprire un
Foglio di
Microsoft Excel**

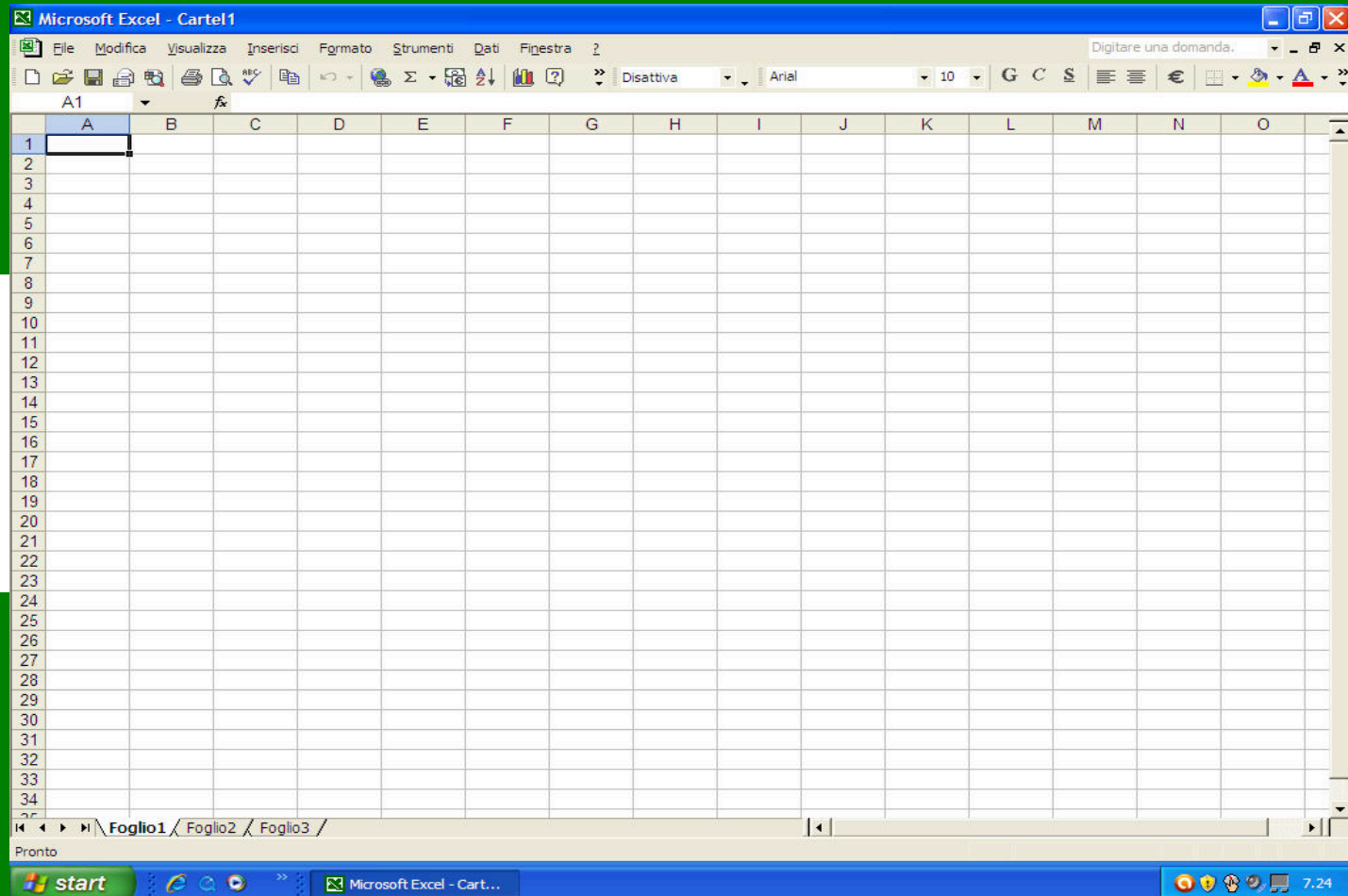

QUESTIONARIO DI ARTIGIANATO EDUCATIVO

di PREVENIRE E' POSSIBILE

**Inserire i dati
Della Tabella
Del
Questionario**

Microsoft Excel - Cartel2

File Modifica Visualizza Inserisci Formato Strumenti Dati Finestra ?

Digitare una domanda.

Disattiva Arial 12 G C S

15 =SOMMA(I2:I4)

| | A | B | C | D | E | F | G | H | I | J | K | L | M | N | O |
|----|---------|----|----|----|----|----|----|----|---|---|---|---|---|---|---|
| 1 | chantal | av | ru | de | sb | ap | in | ad | | | | | | | |
| 2 | altri | 6 | 3 | 6 | 3 | 1 | 2 | 2 | | | | | | | |
| 3 | mondo | 5 | 5 | 4 | 4 | 6 | 2 | 2 | | | | | | | |
| 4 | se | 5 | 6 | 3 | 1 | 1 | 0 | 2 | | | | | | | |
| 5 | totale | | | | | | | | | | | | | | |
| 6 | | | | | | | | | | | | | | | |
| 7 | | | | | | | | | | | | | | | |
| 8 | | | | | | | | | | | | | | | |
| 9 | | | | | | | | | | | | | | | |
| 10 | | | | | | | | | | | | | | | |
| 11 | | | | | | | | | | | | | | | |
| 12 | | | | | | | | | | | | | | | |
| 13 | | | | | | | | | | | | | | | |
| 14 | | | | | | | | | | | | | | | |
| 15 | | | | | | | | | | | | | | | |
| 16 | | | | | | | | | | | | | | | |
| 17 | | | | | | | | | | | | | | | |
| 18 | | | | | | | | | | | | | | | |
| 19 | | | | | | | | | | | | | | | |
| 20 | | | | | | | | | | | | | | | |
| 21 | | | | | | | | | | | | | | | |
| 22 | | | | | | | | | | | | | | | |
| 23 | | | | | | | | | | | | | | | |
| 24 | | | | | | | | | | | | | | | |
| 25 | | | | | | | | | | | | | | | |
| 26 | | | | | | | | | | | | | | | |
| 27 | | | | | | | | | | | | | | | |
| 28 | | | | | | | | | | | | | | | |
| 29 | | | | | | | | | | | | | | | |
| 30 | | | | | | | | | | | | | | | |
| 31 | | | | | | | | | | | | | | | |
| 32 | | | | | | | | | | | | | | | |
| 33 | | | | | | | | | | | | | | | |
| 34 | | | | | | | | | | | | | | | |

Pronto

Somma=276

start Microsoft Pow... Internet E... Daniela 17-10-11 Cartel2 garziera 13.31

QUESTIONARIO DI ARTIGIANATO EDUCATIVO

di PREVENIRE E' POSSIBILE

Evidenziare con
il cursore i
totali parziali

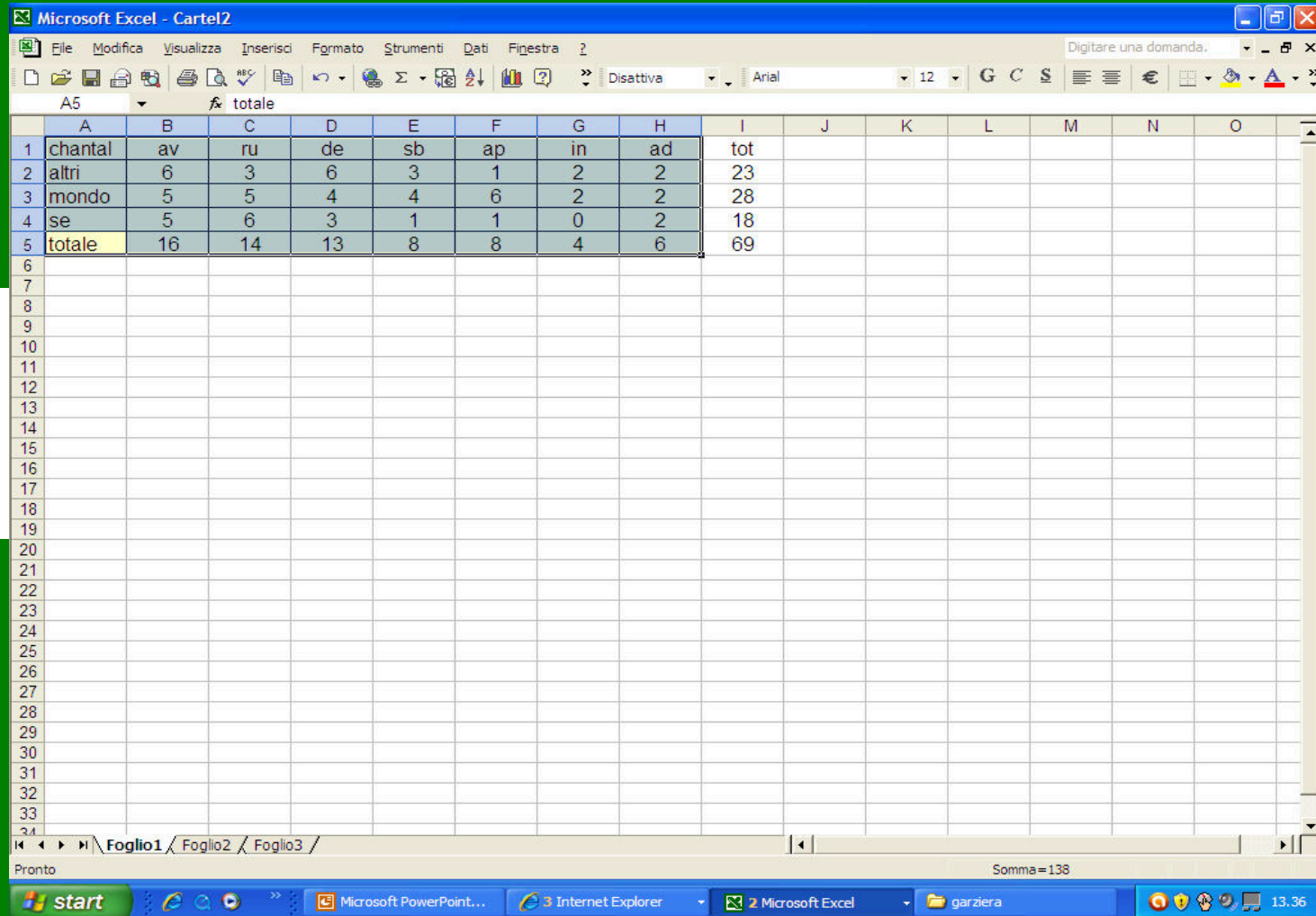

| | A | B | C | D | E | F | G | H | I | J | K | L | M | N | O |
|----|---------|----|----|----|----|----|----|----|-----|---|---|---|---|---|---|
| 1 | chantal | av | ru | de | sb | ap | in | ad | tot | | | | | | |
| 2 | altri | 6 | 3 | 6 | 3 | 1 | 2 | 2 | 23 | | | | | | |
| 3 | mondo | 5 | 5 | 4 | 4 | 6 | 2 | 2 | 28 | | | | | | |
| 4 | se | 5 | 6 | 3 | 1 | 1 | 0 | 2 | 18 | | | | | | |
| 5 | totale | 16 | 14 | 13 | 8 | 8 | 4 | 6 | 69 | | | | | | |
| 6 | | | | | | | | | | | | | | | |
| 7 | | | | | | | | | | | | | | | |
| 8 | | | | | | | | | | | | | | | |
| 9 | | | | | | | | | | | | | | | |
| 10 | | | | | | | | | | | | | | | |
| 11 | | | | | | | | | | | | | | | |
| 12 | | | | | | | | | | | | | | | |
| 13 | | | | | | | | | | | | | | | |
| 14 | | | | | | | | | | | | | | | |
| 15 | | | | | | | | | | | | | | | |
| 16 | | | | | | | | | | | | | | | |
| 17 | | | | | | | | | | | | | | | |
| 18 | | | | | | | | | | | | | | | |
| 19 | | | | | | | | | | | | | | | |
| 20 | | | | | | | | | | | | | | | |
| 21 | | | | | | | | | | | | | | | |
| 22 | | | | | | | | | | | | | | | |
| 23 | | | | | | | | | | | | | | | |
| 24 | | | | | | | | | | | | | | | |
| 25 | | | | | | | | | | | | | | | |
| 26 | | | | | | | | | | | | | | | |
| 27 | | | | | | | | | | | | | | | |
| 28 | | | | | | | | | | | | | | | |
| 29 | | | | | | | | | | | | | | | |
| 30 | | | | | | | | | | | | | | | |
| 31 | | | | | | | | | | | | | | | |
| 32 | | | | | | | | | | | | | | | |
| 33 | | | | | | | | | | | | | | | |
| 34 | | | | | | | | | | | | | | | |

The status bar at the bottom of the Excel window shows "Somma=138". The taskbar at the bottom of the screen shows the Start button and several open applications: Microsoft PowerPoint, Internet Explorer, Microsoft Excel, and garziera. The system clock shows 13.36.

QUESTIONARIO DI ARTIGIANATO EDUCATIVO

di PREVENIRE E' POSSIBILE

**Evidenziare con
il cursore i
totali parziali**

**Cliccando
sull'icona**

**Creazione
guidata
grafico**

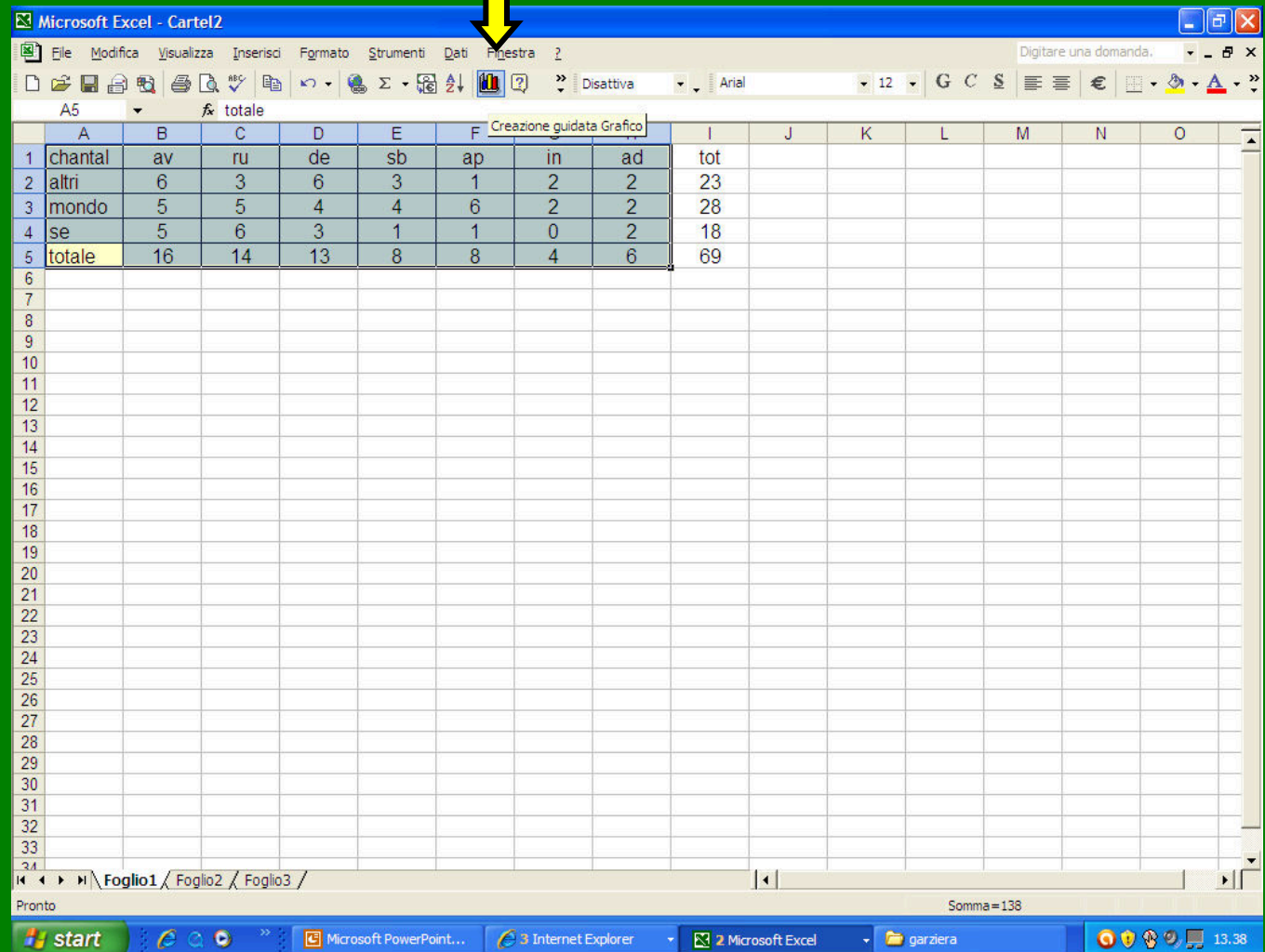

| | A | B | C | D | E | F | G | H | I | J | K | L | M | N | O |
|---|---------|----|----|----|----|----|----|----|-----|---|---|---|---|---|---|
| 1 | chantal | av | ru | de | sb | ap | in | ad | tot | | | | | | |
| 2 | altri | 6 | 3 | 6 | 3 | 1 | 2 | 2 | 23 | | | | | | |
| 3 | mondo | 5 | 5 | 4 | 4 | 6 | 2 | 2 | 28 | | | | | | |
| 4 | se | 5 | 6 | 3 | 1 | 1 | 0 | 2 | 18 | | | | | | |
| 5 | totale | 16 | 14 | 13 | 8 | 8 | 4 | 6 | 69 | | | | | | |

The status bar at the bottom right shows 'Somma=138'. The taskbar at the bottom shows the Start button and several open applications: Microsoft PowerPoint, Internet Explorer, Microsoft Excel, and a folder named 'garziera'.

QUESTIONARIO DI ARTIGIANATO EDUCATIVO

di PREVENIRE E' POSSIBILE

Cliccare su
Radar

| | A | B | C | D | E | F | G | H | I | J | K | L | M | N | O |
|---|---------|----|----|----|----|----|----|----|-----|---|---|---|---|---|---|
| 1 | chantal | av | ru | de | sb | ap | in | ad | tot | | | | | | |
| 2 | altri | 6 | 3 | 6 | 3 | 1 | 2 | 2 | 23 | | | | | | |
| 3 | mondo | 5 | 5 | 4 | | | | | | | | | | | |
| 4 | se | 5 | 6 | 3 | | | | | | | | | | | |
| 5 | totale | 16 | 14 | 13 | | | | | | | | | | | |

The 'Creazione guidata Grafico - Passaggio 1 di 4 - Tipo di grafico' dialog box is open, showing the 'Tipi standard' tab. The 'Radar' chart type is selected in the list. A yellow arrow points to the 'Radar' option. The 'Scelte disponibili' section shows three radar chart preview icons. The text 'Radar con indicatori a ogni coordinata.' is visible, along with a button 'Tenere premuto per visualizzare l'esempio'.

QUESTIONARIO DI ARTIGIANATO EDUCATIVO

di PREVENIRE E' POSSIBILE

Cliccare
sul tasto
Avanti

| | A | B | C | D | E | F | G | H | I | J | K | L | M | N | O |
|---|---------|----|----|----|----|----|----|----|-----|---|---|---|---|---|---|
| 1 | chantal | av | ru | de | sb | ap | in | ad | tot | | | | | | |
| 2 | altri | 6 | 3 | 6 | 3 | 1 | 2 | 2 | 23 | | | | | | |
| 3 | mondo | 5 | 5 | 4 | | | | | | | | | | | |
| 4 | se | 5 | 6 | 3 | | | | | | | | | | | |
| 5 | totale | 16 | 14 | 13 | | | | | | | | | | | |

The 'Creazione guidata Grafico' dialog box is open, showing the 'Tipo di grafico' section with 'Radar' selected. The 'Avanti >' button is highlighted with a yellow arrow.

QUESTIONARIO DI ARTIGIANATO EDUCATIVO

di PREVENIRE E' POSSIBILE

**Cliccare
Di nuovo
sul tasto
Avanti**

| | A | B | C | D |
|---|---------|----|----|----|
| 1 | chantal | av | ru | de |
| 2 | altri | 6 | 3 | 6 |
| 3 | mondo | 5 | 5 | 4 |
| 4 | se | 5 | 6 | 3 |
| 5 | totale | 16 | 14 | 13 |

The dialog box 'Creazione guidata Grafico - Passaggio 2 di 4 - Dati di origine ...' shows a radar chart preview with four series: 'altri' (blue), 'mondo' (magenta), 'se' (yellow), and 'totale' (cyan). The 'Intervallo dati' is set to '=Foglio1!\$A\$1:\$H\$5'. The 'Serie in:' section has 'Righe' selected. A yellow arrow points to the 'Avanti >' button.

QUESTIONARIO DI ARTIGIANATO EDUCATIVO

di PREVENIRE E' POSSIBILE

Dare un nome
Al grafo e poi
Cliccare sul
tasto
Avanti

| | A | B | C | D | E | F | G | H | I | J | K | L | M | N | O |
|---|---------|----|----|----|----|----|----|----|-----|---|---|---|---|---|---|
| 1 | chantal | av | ru | de | sb | ap | in | ad | tot | | | | | | |
| 2 | altri | 6 | 3 | 6 | 3 | 1 | 2 | 2 | 23 | | | | | | |
| 3 | mondo | 5 | 5 | 4 | 4 | 6 | 2 | 2 | 28 | | | | | | |
| 4 | se | 5 | 6 | 3 | 1 | 1 | 0 | 2 | 18 | | | | | | |
| 5 | totale | 16 | 14 | 13 | 8 | 8 | 4 | 6 | 69 | | | | | | |

The dialog box 'Creazione guidata Grafico - Passaggio 3 di 4 - Opzioni del grafico' is open, showing the 'Titoli' tab. The 'Titolo del grafico:' field contains the word 'nome'. The 'Asse delle categorie (X):' field is empty. The 'Asse dei valori (Y):' field is empty. The 'Asse delle cat. (X) secondario:' field is empty. The 'Asse dei valori (Y) secondario:' field is empty. The 'Avanti' button is highlighted with a yellow arrow. A preview of a radar chart is shown on the right, with the title 'chantal' and a legend for 'altri', 'mondo', 'se', and 'totale'. A yellow arrow points from the text 'Dare un nome Al grafo e poi Cliccare sul tasto Avanti' to the 'Avanti' button.

QUESTIONARIO DI ARTIGIANATO EDUCATIVO

di PREVENIRE E' POSSIBILE

Cliccare sul
tasto
Fine

| | A | B | C | D | E | F | G | H | I | J | K | L | M | N | O |
|---|---------|----|----|----|----|----|----|----|-----|---|---|---|---|---|---|
| 1 | chantal | av | ru | de | sb | ap | in | ad | tot | | | | | | |
| 2 | altri | 6 | 3 | 6 | 3 | 1 | 2 | 2 | 23 | | | | | | |
| 3 | mondo | 5 | 5 | 4 | 4 | 6 | 2 | 2 | 28 | | | | | | |
| 4 | se | 5 | 6 | 3 | 1 | 1 | 0 | 2 | 18 | | | | | | |
| 5 | totale | 16 | 14 | 13 | 8 | 8 | 4 | 6 | 69 | | | | | | |

A dialog box titled "Creazione guidata Grafico - Passaggio 4 di 4 - Posizione graf..." is open over the spreadsheet. It has the following options:

- Posizione grafico:
- Crea nuovo foglio: Grafico1
- Come oggetto in: Foglio1

At the bottom of the dialog box are buttons for "Annulla", "< Indietro", "Avanti >", and "Fine". A large yellow arrow points to the "Fine" button.

The Windows taskbar at the bottom shows the Start button, several open applications (Microsoft PowerPoint, Internet Explorer, Microsoft Excel), and the system tray with the time 13.57.

QUESTIONARIO DI ARTIGIANATO EDUCATIVO di PREVENIRE E' POSSIBILE

**GRAFO
di
PERSONALITA'**

